

**VS0766**

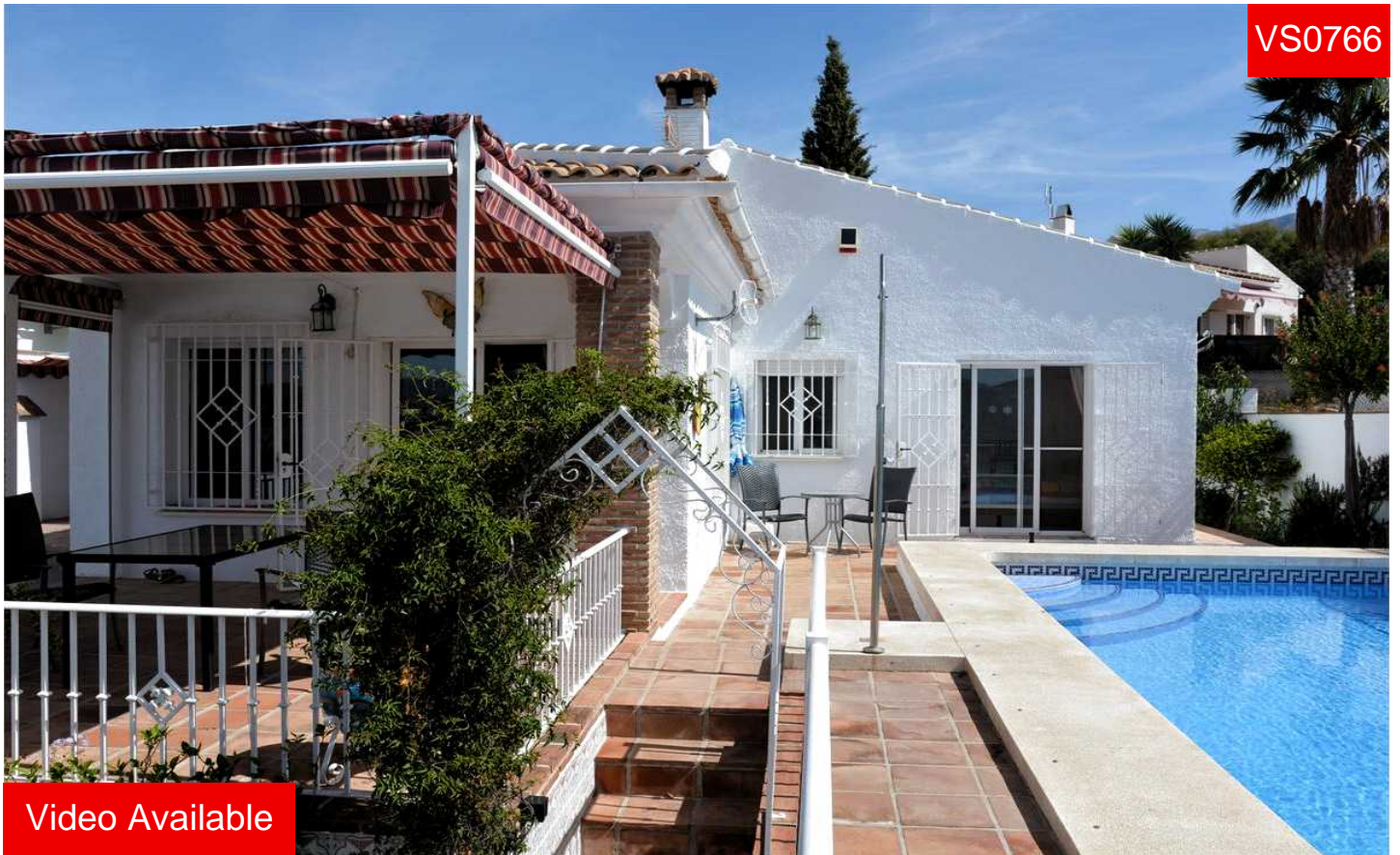

Video Available

**Villa in Vinuela**

**€ 220.000**

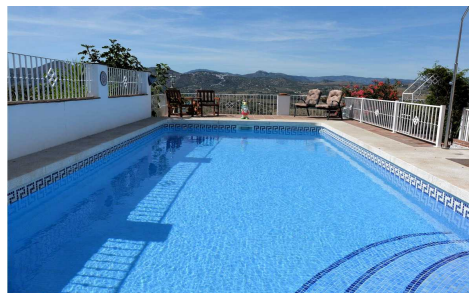

2



2



94m<sup>2</sup>



400m<sup>2</sup>



✓

Villa del Pueblo est située dans la troisième phase d'un développement bien établi et la construction d'un étage a environ 10 ans. Situé sous l'arc de ville de La Vinuela, le promoteur a achevé tous les services, notamment des routes goudronnées, des égouts principaux, de l'eau et de l'électricité, etc. La propriété est située sur un terrain de 400 m<sup>2</sup> entièrement clôturé, en première ligne. Un environnement paisible avec un accès imbattable et un certain nombre de bars et de restaurants à 4 minutes en voiture. Les vues sur le lac sont très spéciales et sont certainement un argument de vente majeur à voir! La villa elle-même est bien construite et a été modifiée par